

すきま時間を活かしてみませんか？

◆にこにこサポート協力会員募集

高齢者や障がいのある人などで日常生活にお困りの方に、家事や付き添い等の介助・見守りを行う協力会員(18歳以上)を募集します。資格は問いません。

報酬:750~950円(1時間) ※活動内容・時間帯により変動



問合せ：荒川区社会福祉協議会 にこにこサポート

TEL:3891-5180 / FAX:3891-5290

◆視覚・知的障がい者ガイドヘルパー募集

視覚障がい、知的障がいのある方に寄り添い、目的地までの安全な誘導、買い物、通学、通院介助などのお手伝いを行うガイドヘルパー(18歳以上70歳未満)を募集します。資格要件があります。

報酬:1,020~2,550円(1時間) ※時間帯・ご利用者の身体介護の状況により変動



問合せ：荒川区社会福祉協議会 移動支援サービス

TEL:5604-8811 / FAX:3891-5290

受験生チャレンジ支援 貸付事業

勉強がすべてじゃない!...
かどうかは、わからない!
だから、がんばれ受験生!!

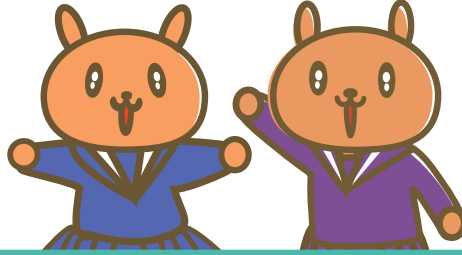

中学3年生、高校3年生の
塾費用・受験料を支援します。
申し込みには要件があります。
ぜひお問い合わせください!

受験生チャレンジ支援貸付
TEL:03-5615-3440

窓口時間:月~金 午前8時半~午後5時
(土・日・祝除く)

子どもが大好き!その想い、地域で活かしてみませんか

令和3年度 ファミリー・サポート・センター事業 協力会員養成講座を開催(教材費1,500円)



この事業は、育児世帯が残業や社会活動等の際に、子どもを一時的に預けたいという、育児世帯の悩みに応え、保育園や学校への送迎や、保護者が帰るまで子どもを預かるなどの育児支援を、地域の相互援助活動(協力会員の活動)として行うものです。

協力会員として活動するためには、保育士等の資格又は養成講座の受講が必要となります。

協力会員が活動を行う際には、1時間当たり720円~の謝礼が支払われます。

令和3年度 第1回 協力会員養成講座日程表

日程	時間	講座内容
6月16日(水)	午前9時	事業説明・講義
6月17日(木)	}	保育実習
6月18日(金)	午後4時	救命救急・講義等

※第2回~第5回(8月、10月、12月、2月)の詳細な日程は、お問い合わせください。

受講申込・問合せ：荒川区ファミリー・サポート・センター

TEL:3891-7938 / FAX:3891-5290

社会福祉法人
荒川区社会福祉協議会

令和3年度 資金収支予算・主要事業計画概要

令和3年度総予算(1,250,261千円)を1,000円に換算すると、予算はこのような配分で使われています。
収入・支出予算総額は1,250,261千円で、前年比1,292千円の増となりました。

- 法人運営事業.....119円(148,355千円)
法人全体の管理運営/社会福祉協議会会員の拡充(拡充事業)/広報活動
- 地域福祉事業.....67円(83,410千円)
子育て交流サロン/ふれあい粋・活(いきいき)サロン/地域住民支え合い事業/地域福祉啓発事業/震災被災地支援及び区内避難者孤立化防止事業
- 在宅福祉事業.....45円(56,710千円)
にこにこサポート(有償家事援助)事業
- 貸付事業.....16円(19,342千円)
生活福祉資金貸付事業/受験生チャレンジ支援貸付事業/厚生援護資金貸付事業
- 助成事業.....4円(4,687千円)
民間福祉団体や施設への助成
- 特定相談支援事業.....16円(19,358千円)
- 歳末たすけあい運動事業.....5円(6,600千円)

- ファミリーサポート事業.....10円(12,219千円)
有償育児サポート・託児サポート事業
- ボランティア活動推進事業.....24円(30,566千円)
荒川ボランティアセンターの運営/地域活動サロン「ふらっと、フラット」の運営/災害ボランティアセンター事業/福祉講座・ボランティアスクール事業
- 福祉サービス総合支援事業.....35円(43,701千円)
「成年後見センター・あんしんサポートあらかわ」の運営
- 移動支援事業.....29円(36,682千円)
視覚・知的障がいのある方への外出支援、ガイドヘルパー派遣事業
- 区受託(本部)事業.....33円(41,806千円)
障がい者福祉事業(じよぶ・あらかわ/手話講習会)
- 指定管理施設運営事業.....597円(746,825千円)
尾久生活実習所「あらかわ希望の家」本所/尾久生活実習所「あらかわ希望の家」分場/荒川生活実習所/荒川福祉作業所/障害者福祉会館(アクロスあらかわ)

善意の寄付者一覧

今回、お預かりしましたご寄付には「コロナの影響で困っている母子家庭を応援したい」「高齢者福祉に役立ててほしい」などの想いが込められています。

善意の寄付者

[令和3年1月15日~令和3年4月14日](敬称略)

日付	寄付者名	金額(単位:円)
1月20日	さくらんぼの会	16,550
1月28日	イトーヨーカドー労働組合ネットスーパー西日暮里支部	2,000
1月29日	西尾久ふれあい館	7,300
2月3日	ADEKA労働組合	90,000
2月4日	ふらっと、フラット折り紙教室	1,800
2月16日	ヨークフーズ三ノ輪店 労働組合	4,000
2月24日	荒川区グラウンド・ゴルフ協会	100,000
2月24日	三浦陵太	1,000

日付	寄付者名	金額(単位:円)
2月26日	上田俊子	20,000
3月9日	ふらっと、フラット折り紙教室	2,000
2月9日	西峯行雄	20,000
3月31日	第七峡田小学校	10,650
3月31日	南千住駅前ふれあい館	25,000
4月5日	水橋佑介	50,000
4月6日	西峯行雄	20,000

たんぼぼ募金箱設置店

[令和3年1月15日~令和3年4月14日](敬称略)

日付	寄付者名	金額(単位:円)
4月12日	ふとんの店おかもと89	7,859

指定寄付(被災地支援金)

[令和3年1月15日~令和3年4月14日](敬称略)

日付	寄付者名	金額(単位:円)
3月31日	NPO法人エコ生活ひろめ隊	10,100

物品寄付者

[令和3年1月15日~令和3年4月14日](敬称略)

日付	寄付者名	寄付物品
2月2日	パーピテカントロプス	マスク
3月10日	高野京子	おむつ
3月17日	一般社団法人むつみ会	車いす
3月18日	海野芳江	おむつ
4月12日	株式会社パソナ	マスク

お詫び

令和2年10月19日に、ガールスカウト東京都第108団様より、手作り医療用ガウン120着のご寄付をいただいておりますが、お名前の記載漏れがございました。誠に申し訳ありませんでした。いただいた医療用ガウンは、区内の高齢者施設に配付させていただきました。心のごもったご寄付、まことにありがとうございました。

日付	寄付者名	寄付物品
10月19日	ガールスカウト東京都第108団	医療用ガウン120着