

～ボランティアをしたい人と必要とする人をつなぐ情報誌～

◆創刊1984. 10. 9◆

あらんてあ

「あらんてあ」とは、「あらかわのボランティア」の意味を含めた造語です。
荒川区内を中心にボランティア活動の情報・イベント情報・助成金の情報などをお知らせしています。

6月号

サマーボランティアスクール2023

夏休みにボランティア体験をしてみませんか？小学生から社会人まで参加者募集！



昨年のボランティアプログラム例

- ・高齢者施設の利用者さんへ
パフォーマンスを披露しよう、うちわづくり、デイサービスのお手伝いをしよう・・・
- ・障がい者施設の利用者さんへ
音訳ボランティアに挑戦、点字を学ぼう、見えない世界で交流、作業所で一緒に活動しよう・・・
- ・保育園や子どもたちの施設
夏祭りのちょうちんを彩ろう、手あそび・紙芝居のお手伝い、絵本・図鑑作り・・・

体験期間：7/21 金 ～8/31 木（申込 6/30 金曜日まで）
 対象：小学生～社会人（プログラムにより対象が異なります。）
 参加費：無料（プログラムにより材料費等がかかります。）



～参加の流れ～



まずはプログラム集をゲット!! ※プログラム集は6月中旬発行予定!!

- ①Web サイトからダウンロードする。
- ②以下の場所で受け取る。
 - ・荒川ボランティアセンター（南千住1-13-20 3階）
 - ・あらかわ地域活動サロンふらっと・フラット（荒川3-49-1生涯学習センター1階）
- ③学校で受け取る。（荒川区立小学校・荒川区立中学校の方限定）

学校で受け取り希望の方はこちら

目次



- P1★サマボラ2023について
- P2・3★荒川区内情報
- P4★情報あれこれ・募金報告 他
- P5・6★ふらっと・フラット情報
- P7★NPO 法人情報・あらかわ子ども応援ネットワークについて

- P8★城北ブロックボランティアセンター共催ボランティア活動見本市のご案内・川の手荒川まつりボランティアについて
- P9★今月の「あらんてあつ・な・ぐ」配布先
- P10★歳末たすけあい地域福祉募金について

荒川ボランティアセンター公式LINEはこちらから！





荒川区内情報

このコーナーでは、社協で主催するものはもちろんのこと、地域で開催される講座や講演会および各活動団体の募集記事やお知らせなど、区内の情報をお知らせします。活動イベント等にご協力をいただける方は、各問合せ先まで、ご連絡をお願いします。



ボランティア募集

ボランティア情報誌「あらんてあ」 組み作業・発送準備のお手伝い

みんなで楽しく「あらんてあ」を折り、組み、完成させています。ボランティアが初めての方にもオススメ。参加希望の場合はお問合せください。

【日時】6月27日(火) 13:00~14:30頃
【場所】荒川ボランティアセンター3階 活動サロン
【問合せ】荒川ボランティアセンター

TEL:3802-3338 FAX:3802-3831

古切手整理ボランティア 大募集!

古切手の整理をおこなっているボランティアグループ「さくらんぼの会」では、一緒に活動してくれる仲間を募集しています! お気軽にご連絡ください。

【日時】毎週土曜日 10:00~12:00
【場所】荒川ボランティアセンター3F 活動サロン
【問合せ】荒川ボランティアセンター

TEL:3802-3338 FAX:3802-3831



お知らせ・ご案内

音訳「カナリアの会」対面音訳サービス

ご自身で読むのに不便を感じている方、ご利用ください。当日ご持参いただいた本・雑誌やご希望の資料(新聞・取扱説明書)を対面にてお読みいたします。

※音訳ボラに興味がある方もお待ちしております。

【日時】6月18日(日) 14:00~16:00
【場所】アクロスあらかわ 2階対面朗読室
【締切】6月15日(木)【問合せ】アクロスあらかわ

TEL:3803-6221 FAX:3803-6222

障がいのある当事者 (ピアカウンセラー)による相談

【日時】6月10日(土) 10:00~15:00
【場所】荒川たんぽぽセンター
【内容】視覚・聴覚障がい者、肢体不自由者による相談
【申込】6月1日(木)から来所・電話・FAX
【予約】荒川たんぽぽセンター TEL・FAX:3807-8483

ご案内・参加者募集

傾聴サロン「サロン三ノ輪橋」のご案内

ご自身のお話やお悩みを傾聴ボランティアが1対1でお聴きします。対面傾聴とオンライン傾聴(Zoom)選べます

【日時】6月13日(火) 13:30~14:30
【場所】荒川区社会福祉協議会 3階 活動サロン
【オンライン】Zoom開催
【人数】4名(事前予約制)

【予約方法】TEL・FAX・Emailで連絡
【締切】6月開催分は、6月8日(木)まで
【主催】ダンボの会 傾聴サロン「サロン三ノ輪橋」
【問合せ】荒川ボランティアセンター

TEL:3802-3338 FAX:3802-3831

Email: jigyo@arakawa-shakyo.or.jp

荒川ばん座位体操 リーダー育成研修

荒川ばん座位体操の効果や介助の仕方を学ぶとともに、リーダーとして活動できる方を募集しています。

【講師】東京都立大学準教授 信太 奈美 先生
東京都立大学准教授 蘭牟田 洋美 先生
東京都障害者スポーツ指導員協議会荒川
健康運動指導士 神保 秀久 先生

【実施日】全6回
6月23日(金)・
7月11日(火)・14日(金)・25日(火)
8月1日(火)・8日(火)

【場所】アクロスあらかわ1階 多目的ホール
【時間】14:00~16:00
【対象】区内在住・在勤で全6回参加できる方
【定員】20名(申込み順)

【費用】無料
なお、上記以外に荒川ばん座位体操実施拠点にて体験・演習に参加していただきます。

【申込み・問合せ】荒川区障害者福祉課 相談支援係
TEL:3802-3111(内線2685)
FAX:3802-0819
担当:中村・牛島

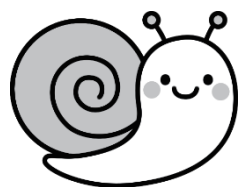

荒川区内情報

このコーナーでは、社協で主催するものはもちろんのこと、地域で開催される講座や講演会および各活動団体の募集記事やお知らせなど、区内の情報をお知らせします。活動イベント等にご協力をいただける方は、各問合せ先まで、ご連絡をお願いします。

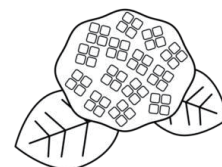

ご案内・参加者募集

口腔保健講演会 (2日制)

- 【期日】①7月11日(火) ②7月18日(火)
- 【時間】午後2時～4時30分
- 【会場】サンパール荒川 3階 小ホール
- 【対象】在住・在勤および関心のある概ね65歳以上の方
- 【定員】100名 手話通訳あり
- 【内容】①『専門家に聞く!いつまでも元気で楽しく口から食べるには』
②『落語と漫談・感染症に負けない歯と入れ歯のケアとお口の体操』
- 【講師】①東京医科歯科大学大学院医歯学総合研究科
摂食嚥下リハビリテーション学分野
教授・歯科医師 戸原 玄 氏
②社会人落語家 MISAKO 氏・
高齢者福祉課歯科衛生士
- 【持ち物】筆記用具 【費用】無料
- 【問合せ】介護予防事業係 菊池・籠谷・木村
- 【申込み】6月1日から電話・FAX・電子申請・来所
(講座名・住所・氏名・年齢・電話番号明記)
TEL:03-3802-4034 FAX:03-3802-3123

点字・指点字&手話・指文字

受講参加募集!のお知らせ

- 【日時】6月9日・23日(第2金曜日と第4金曜日)
- 【時間】午後2時～4時
- 【会場】アクロスあらかわ 2階
- 【対象】男女どなたでも(20名)
- 【内容】点字=「指で表現」 荒川区では初めての講義
手話=指文字の表現方法
- 【持ち物】筆記用具と飲料水
- 【参加費】200円(資料代)
- 【締切日】6月7日迄
- 【申込み・問合せ】六点の会 横田
携帯:070-5450-7050

ボランティア募集・参加者募集

高齢者と一緒に麻雀を楽しみませんか?

- デイサービス千恵の輪では、利用者様と一緒に楽しめる麻雀仲間を募集します。性別、年齢は問いません。麻雀ができれば大丈夫です。お気軽に問合せください。
- 【募集日】月・火・水・金のいずれか
- 【時間】1時～2時30分くらいまで
- 【問合せ】デイサービス千恵の輪
荒川区西日暮里6-15-11(冠新道近く)
TEL:03-6807-6883 担当:来島(きじま)

ほっとは～と朗読げきライブ!

主催:読んで演じるほっとは～と

- 【日時】6月12日(月)14時開演(開場は13時30分)
- 【会場】アクロスあらかわ
- 【内容】童話を4話(来られてからのお楽しみ!)
ゲスト:えがわ えつこ氏
- 【費用】無料! お友達を誘っていらしてください。
*右の二次元コードから事前のお申込みをお願いします。
- 【問合せ】ほっとは～と河原(sachisalon2@gmail.com)



障がい者向けパソコン講座 受講者募集

- 【日時】7月9日・16日・23日・30日
いずれも日曜日 全4回 14:00～16:00
- 【内容】1日目:ワードを使用して絵はがき作成
2日目:ワードとエクセルの連携
3日目:エクセル基本操作(初級・中級)
4日目:補講と振り返り
- 【場所】アクロスあらかわ 多目的ホール
- 【対象】18歳以上で区内在住・在勤・在学の障害者
手帳をお持ちの方。パソコンのモニターを見て文字入力ができる方。
※4日間、全日程参加希望の方優先
- 【募集人数】5名(応募者多数の際は抽選)
※抽選結果は7月3日以降に連絡します
- 【費用】無料
- 【申込方法】電話・FAX・Eメール及びアクロス窓口で、住所・氏名・年齢・電話番号・要配慮事項・障がいの種類と程度・全日程参加希望の有無をお知らせ下さい
- 【申込期間】7/2(日)まで
- 【問合せ先】アクロスあらかわ
TEL:3803-6221 FAX:3803-6222



情報あれこれ



※詳しくは各問合わせ先までお願いします。

助成金情報

2023年草の根育成助成 草の根事業育成財団

【趣旨】草の根育成助成は、様々な社会問題を解決する諸団体と協働し、子どもから高齢者まで市民一人ひとりが豊かな市民生活を実現するための助成です。

【助成対象事業】東京都内で行われる事業で下記分野に属する事業。

【助成額】事業あたり100万円を上限とします。 【申込み締切】2023年6月13日(火) 消印有効

【申請方法】①当財団のホームページから募集要項、交付申請書、申請書記入要領、草の根育成助成の手引きなど必要書類をダウンロード。

②手引きに沿って必要書類を作成。

③必要書類を財団宛に郵送、併せてEメールにて提出。

※インターネット環境のない方は電話でお問い合わせください。

【問合せ先】公益財団法人 草の根事業育成財団 事務局 〒182-0024 東京都調布市布田 1-15-9-403

TEL 042-427-4278(平日 10:00~16:00)

FAX 042-449-694

Eメール info@kusanoneikusei.net

ホームページ <http://www.kusanoneikusei.net/>

トルコ・シリア大地震 募金活動のご報告

令和5年2月に発生したトルコ南部大地震豪における募金活動を令和5年3月15日~4月19日まで実施しました。

図書館・ふれあい館やスポーツセンターなど、計20カ所に募金箱を設置し、区民のみなさまからたくさんの募金をいただきました。



集められた募金の合計金額は41,603円となりました。日本ユニセフを通じて、被災されたトルコ・シリアにお届けいたします。たくさんのご協力をいただきありがとうございました。

荒川区社会福祉協議会のホームページをリニューアルしました!

①困ったときの相談先が探しやすい!

対象者別・目的別に相談先を探すことができます♪



②活動団体や施設などが探しやすい!

ボランティア団体などの地域福祉団体を地区やキーワードから探すことができます♪



荒川ボラセン登録団体は団体情報を掲載できます! お問い合わせください♪

③情報を配信中!

あらんてあ・子どもあらんてあのバックナンバーから最新号まで閲覧＆ダウンロードできます♪



④スマホからでも見やすい!

下の二次元コードからアクセスしてみてくださいね♪



あらかわ地域活動サロンふらっと.フラット

ボランティアのためのオープンスペース

日々の様子は
Facebookをどうぞ



www.facebook.com/flatflat

ふらっとワークショップ。

大豆でつながる！

下町荒川おひさま根っこ

ワークプロジェクト

と大豆の種まき

6/14(水)

三河島枝豆
加治屋在来大豆
をまきますよ！



大豆を育てている様子をSNSで共有したり、育て方の工夫を情報交換したり、一緒に収穫して枝豆を食べたり、そして味噌づくりまで。世代や分野を超えて地域みんなで大豆を育ててつながる「下町荒川おひさま根っこワークプロジェクト」。今回のワークショップでは牛乳パックをつかって大豆の苗づくりをします。

無料

定員20名

日時・2023年6月14日(水)10:30~12:00(10:00受付開始)

場所・生涯学習センター3F 第3会議室

講師・下町荒川おひさま根っこワークプロジェクトメンバー

持ち物・牛乳パック2つ(開かないで洗って乾かしたもの)、スコップ

申込・6月7日(水)まで(申込多数の場合は抽選)

ご報告！



「下町花・フェス！」に参加しました！

昨年の10/1から5/21までの7か月半、小店をめぐるスタンプラリー「下町花・フェス！」に参加しました。フラットでは、使用済み切手、ベルマーク、未使用ハガキ・切手、使用済みインクカートリッジ、いずれかの寄付でスタンプを押しました。フラットに来てくださった方々、たくさんのご寄付ありがとうございました！

ボランティア講師の活動場所としてご利用頂いています。
 教えた方も、教わりたい方もご連絡おまちしております！
 毎月開催予定です(一部のぞく)

すべて申込制(先着順)です

○印の講座は申込締切日があります

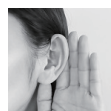

**聞えの悪い人は
スマホをおぼえよう**
 6/26(月)
 13:30~15:00
 無料



草笛
 6/7・21(水)
 15:00~17:00
 無料

6/7
締切



フラワークラフト
 6/12(月)
 13:30~15:00
 500~1,500円



フラット英会話
 6/2・9・16(金)
 16:30~18:30
 500円

6/23
締切



いけばな(龍生派)
 6/27(火)
 15:30~17:30
 1,000円



はじめての複音ハーモニカ
 6/27(火)
 13:00~15:30
 持ち物:複音ハーモニカ
 C調21穴、無料



**はじめての短歌
-詠進歌へのご案内-**
 6/15(木)
 15:30~17:00
 200円

5/26
締切



ネイル体験
 6/1(木)
 13:00~13:30
 13:30~14:00
 14:00~14:30
 各回3名、300円



なつかしの歌謡曲を聴く会
 6月はお休み



音読を楽しむ
 6/20(火)
 13:30~14:30
 100円



フラワーアレンジ
 6/14(水)
 13:00~15:00
 1,300円



**カコの部屋
-アロマスプレー作り-**
 6/8(木)
 14:00~16:00
 500円



絵手紙
 6/22(木)
 13:30~16:00
 200円



**はじめての
スマートフォン講座**
 6/15(木)
 13:00~14:30
 無料



コミカレ折り紙クラブ
 6/20(火)
 15:00~16:30
 200~500円



やさしい折り紙
 6/7(水)
 13:00~15:00
 300円



b.bウクレレ倶楽部
 持ち物:ウクレレ(貸出あり)
 無料
 6/2・16(金)
 13:00~14:30(初級ゆっくりシニア講座)
 14:30~16:00(0から始める入門講座)
 6/9・23(金)
 13:00~14:30(初級ステップUP講座)
 14:30~16:30(経験者ウクレレサロン)



**荒川地区キャラバンメイト
:あらにん会勉強会**
 6/1(木)
 15:00~17:00
 無料



アコギとセッション
 6/5・19(月)
 16:30~18:30
 持ち物:好きな楽器
 無料



琴奏会 大正琴教室
 6/5・19(月)
 13:30~15:00(初級)
 15:00~16:30(中級)
 持ち物:大正琴(貸出あり)
 100円



折り紙教室
 6/6(火)
 15:00~17:30
 無料



アクセサリーDEカフェ
 6/2(金)
 19:00~21:00
 200円



**ラベンダーオイル
ハンドマッサージ**
 6/28(水)
 13:00~15:00
 500円



三味線クラブ
 6/7・21(水)
 17:00~19:00
 持ち物:三味線(貸出あり)
 無料
**三味線クラブ@ARAKAWA
1-1-1LOUNGE**
 6/1・8・15・22・29(木)
 14:00~17:00
 持ち物:三味線(貸出あり)
 無料

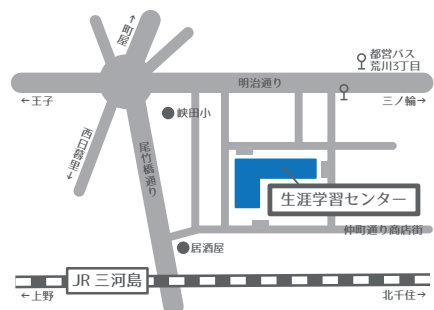

あらかわ地域活動サロンふらっと.フラット

TEL03-3891-8571

FAX03-3891-8572

flat_flat@arakawa-shakyo.or.jp

荒川3-49-1生涯学習センター1階(JR「三河島」徒歩5分)



Eメールアドレス

平日13:00~19:00(第1・3水金は13:00~21:00)

荒川のNPO法人②【NPO法人 荒川すこやかネットワーク】

荒川区には82のNPO法人が地域をよりよくするための活動を行なっています。今回はその中の一つである『NPO法人 荒川すこやかネットワーク』さん取材しました。

「地域の声が活動の原動力に」

NPO法人荒川すこやかネットワークは、居宅介護支援事業(※1)の運営と、いきいきサロン「うたごえパーク」を実施しています。

いきいきサロン「うたごえパーク」は、毎月第一土曜日に夕やけこやけふれあい館にてアコーディオンの生演奏のもと、懐かしの歌謡曲や童謡などを歌っています。もともとは「うたごえ銭湯」としてスタートしました。地元の銭湯を盛り上げたいという思いから銭湯で実施していましたが、銭湯が廃業したため、場所を替え、今の「うたごえパーク」となりました。コロナ前は40名以上の方が参加し、歌をうたうことやおしゃべりを楽しっていました。うたごえパークが楽しみで隣県から来る方もいました。コロナ禍となり人数制限をせざるを得ない状況でしたが、活動は止めず、感染対策をして、活動を継続しました。

また、荒川すこやかネットワークの事業として、ひとりでは外出が難しい高齢者が外出する機会として「ぶち遠足」も年に1回実施しています。利用者ひとりに対し、介助者がひとり付き添い、観光バスで東京タワーや葛西臨海水族園等へ行きました。利用者にとって年一回の楽しみとなっています。

さらに、地域の方の困りごとや声を聞き、困りごとを解決するための講演会なども実施しています。「事業運営の利益は地域に還元する」ということをモットーに活動を続けています。地域の方の笑顔や「うたごえパークが楽しみ」などの地域の声が活動の原動力となっています。

(※1)居宅介護支援事業:利用者が可能な限り自宅で自立した生活が送れるよう、ケアマネジャーが利用者の状況に応じたサービスの調整やケアプランの作成等を行う。

【NPO法人 荒川すこやかネットワーク】
荒川区東日暮里 2-21-1-101 TEL:3807-6045



うたごえ銭湯時代の活動



うたごえ銭湯時代の活動



ぶち遠足

あらかわ子ども応援ネットワーク

新型コロナウイルス感染症の5類に位置づけが変わり、ネットワークの各子ども食堂、居場所もコロナ以前の形に戻りつつあります。食堂や居場所で活動をするボランティアを求めています。

食堂や居場所により活動内容が異なりますが、募集しているボランティア内容は、以下の通りです・

- ・調理、配膳ボランティア
- ・学習面サポートボランティア
- ・遊び、話し相手ボランティア などなど

あらかわ子ども応援ネットワーク ボランティア説明会

日時：6月26日(月) 18:00~19:00

会場：荒川ボランティアセンター活動サロン

申込：事前申込み制(申込みは6/23金 17:00まで!)

荒川ボランティアセンター 03-3802-3338

メール：vorasen@arakawa-shakyo.or.jp

あらかわ子ども応援
ネットワーク
ホームページ



城北ブロックボランティアセンター共催イベント 開催のお知らせ



参加者大募集中!!

無料 出入り自由

城北エリア（荒川・台東・文京・北）で活動するボランティア団体がブース出展します。どんな活動があるのか知りたい方、やってみてみたい方、年齢は問いません。

いろいろな活動を体験しに、ぜひご参加ください!!

出展予定団体：東京都障害者スポーツ指導員協議会、東京こども専門学校、東洋大学 IVUSA、音訊 カナリアの会、特定非営利活動法人シェア=国際保健協力市民の会 他、調整中

【日時】6月25日(日) 13:00~16:00

【場所】文京区民センター 2A会議室(文京区本郷4-15-14)

【お知らせ】事前申込み(先着100名限定!)の方にはノベルティグッズをプレゼント!

事前申込みは右の二次元コードから(締切 6/16 金)

URL <https://forms.gle/q4TeCqa521osdNue7>



【問合せ先】文京ボランティア支援センター

☎ 03-3812-3114 メール north.of.the.castle.co.sponsored@gmail.com

または、荒川ボランティアセンターでも承ります!!

☎ 03-3802-3338 メール vorasen@arakawa-shakyo.or.jp

【ボラ募集】イベント参加者と同時に、会場で『受付』をお手伝いいただけるボランティアさんも大募集中です! 詳細は荒川ボランティアセンターにご連絡ください。

【川の手荒川まつりでボランティア活動者が大活躍しました!】

4月29日(土)南千住野球場で「第37回川の手荒川まつり」が行われました。4年ぶりに会場で開催された川の手荒川まつりは、多くの方が訪れ大盛況でした。

今回の川の手荒川まつりでは、140名を超える方に運営ボランティアとしてご協力をいただきました。

うち100名超は「荒川区内の中学生」。駐輪場の誘導や整理、会場の美化活動、アンケートの記入依頼など、あらゆる所で大活躍でした。積極的に臨機応変に活動に取り組む姿はとても感動的でした。また、個人や荒川区内で活躍するボランティア活動グループとしての参加もありました。

ボランティア活動団体等

・荒川区少年団体指導者連絡会 ・荒川区登録手話通訳者の会

・あらかわボランティアネットワーク ・あらぺんの会

・音訊 カナリアの会 ・傾聴ボランティアグループダンボの会

その他、個人でボランティア活動に参加して下さったみなさまにも、本当にたくさんのご協力をいただきました。活動に参加して下さいましたみなさま、本当にありがとうございました。

※報告の詳細は、荒川区社会福祉協議会のfacebookをご覧ください。

facebookはこちらから→



あらんてあ
つ・な・ぐ
Vol.34

「あらんてあ つ・な・ぐ」はボランティアさんを受け入れている施設・団体からのメッセージです。ボランティアを考えている方は、ボランティアセンターにご相談ください。

バイタル・プロジェクト
NPO 法人バイタル・プロジェクトは、事情を抱えた子ども達を元気づけたいという思いから立ち上げた法人です。野球チーム「ムコウズ」の運営と子どもの居場所事業を実施しています。子ども達が野球を通して様々な体験や多世代の人たちとの交流ができる場づくり、子どもの居場所・食堂の運営を実施。子ども達ひとりひとりと向き合い、多様な視点からサポートを行っています。



～ボランティアと一緒につなぐバトン～

当 NPO 法人バイタル・プロジェクトは「大人は子どもの為に子どもは自身の為に」「食べる事は生きること」をテーマに子どもの居場所事業を行なっております。

それ以外にもスポーツを通じて地域社会との繋がりや居場所を作るイベントなどを企画しております。

その中でも、5年間毎週続いている子ども食堂では、子ども達のための居場所からスタッフにとっても、楽しくやりがいのある大人の居場所にもなってきました。

毎週ご寄付によっていただいた食材からスタッフ同士「さて、今日はどんな料理を作ろうか?」とアイデアを出し合いその場で役割を決めて、子ども達に栄養とボリュームのある料理を楽しんで作っています。

現在はお弁当配布が中心ですが、調理後は学生ボランティアスタッフにバトンタッチして子ども達と食事をしながらお喋りやミニゲームで交流しています。

当居場所では、子ども達のためにしてあげたいことを体現できる場として現在学生スタッフを中心にこの秋に向けてスポーツ×勉強をテーマに親子で・子ども達同士・地域の人と一緒にイベント作りを企画しています。

子ども食堂を通じて様々な人と人がつながり合い、自身のやりがいが子ども達のために、その子ども達がさらに次の子ども達のためにとバトンを繋いでいるような居場所にこれからもなっていけたらと思っております。

NPO 法人バイタル・プロジェクト

料理長 林 和弘



こだわりの弁当→



学生ボランティアさんたちと→

あらんてあ
配付先

南千住地区★荒川ボランティアセンター★荒川おもちゃ図書館★にこにこサービス★荒川ふるさと文化館★荒川総合スポーツセンター★ふとんの店おかもと89★バーバーストア★バーバー斎藤★イチハラ美容室★南千住病院★いつか堂★都立産業技術高等専門学校★三田理容所★チバ★理容マキタ★遠山★ヘアサロンミナト★ヘアサロンマンドール★ロアヘアラウンジ1935★草津湯★コーヒーハウスあめみや★延命寺★吉まぐれ屋★喫茶リオ★コーヒーショップボン★なにかし堂★野田屋酒店★TOKIAS クラブフォレスト★とりふじ

【荒川地区】★荒川老人福祉センター★アクロスあらかわ★荒川区役所・広報課・情報提供コーナー・障害者福祉課・高齢者福祉課・区民課★生涯学習センター★たんぼセンター★サンパール荒川★荒川保健所★ガン予防健康づくりセンター★防災センター★荒川郵便局★東京広域勤労者サービスセンター★荒川さつき会館★荒川生協病院★花の木ひろば館★荒川六丁目ひろば館★子ども家庭支援センター★カットスタジオイヅカ★早師理容★ヘアサロンキタジマ★ヘアサロンリリー★髪切処★ヘアサロン英★コタカ★シラウメ理容店★ヘアサロンかわはら★HAIR 春風★揚子江★第三桜湯★野崎浴場★藤の湯★町屋文化センター★アトリエコッポラ

【町屋地区】★ムーブ町屋(3階)★町屋二丁目ひろば館★リサイクルショップ・なんでもや★ガスト荒川町屋店★ホワイトリリー★マツバ★イタガキ★ヘアサロンオガワ★ヘアサロン英★コタカ★理容ヨコタ★みんなの実家@まちや★珈琲屋シナモン★(株)日本ドライ★不ニククリーニング★押江クリーニング店★ドライクリーニング共栄舎★ブラックホールコーヒーロスター★ホットステーション★さ津満屋

【尾久地区】★あらかわ希望の家・分場★アクト21★都立大学東京売店★フェルメール★荒川遊園スポーツハウス★宮ノ前診療所★ライフ東尾久店★支援センターアゼリア★ヘアサロンリリー★タイヨー理容室★ヤマダ★ヘアサロンスカイ★理容イワサキ★ヘアサロンコマヤ★理容ノーブル★ヘアサロンキムラ★理容さくら★エリ美容室★久の家美容室★アイリスビューティーサロン★北珍★プードル★いけだ鳥肉店★若鶏の店鳥茂★昭和湯★ニュー恵美須湯★梅の湯★千代の湯★神田湯★白龍舎★伊藤クリーニング★デイサービス尾久の家★北豊島中学校・高等学校★鈴木商店★MOMOの小屋★尾久の原公園サービスセンター★サンライズセンター(株)★天徳湯★ビューティーモード★柳屋★鍼灸中澤治療院(田端新町)★ヒノデクリーニング西尾久店

【日暮里地区】★東日暮里整形外科★道灌山保育福祉専門学校★日暮里サニーホール★日暮里上宮病院★関川病院★ヘアプロティココースラフィエネ★キリン★理容フジ★髪ファッション四季★ソエダ★ホワイト理容室★ナメカワ★イダヤ理容★ヘアサロンミタ★さくら美容室★浅川接骨院★丸長館★長生庵★美寿治★鮎忠★鳥福(株)トマト★ヘア&エステティック清水和子の店★高野クリーニング★奥平クリーニング★キクヤ洋品店★諏訪台ひろば館★中国料理美素治★黄金湯★水天軒★JOBサポートあらかわ

【その他】★区民事務所★区立図書館★区内福祉施設★ボランティアグループ★小中学校★各ふれあい館★歯科医師会★都立荒川工業高等学校★都立竹台高等学校など



【発行】荒川区社会福祉協議会 地域ネットワーク課 荒川ボランティアセンター
 〒116-0003 荒川区南千住 1-13-20 TEL03-3802-3338 / FAX03-3802-3831
<http://www.arakawa-shakyo.or.jp/> E-mail: vorasen@arakawa-shakyo.or.jp
 情報掲出希望の方は、毎月15日頃締切です。詳細は、お問合せください。

社会福祉法人 荒川区社会福祉協議会 歳末たすけあい地域福祉募金

令和5(2023)年度 地域福祉活動助成金 応募受付開始!

ボランティア団体・グループ、障がい者等の当事者団体など各種地域団体が行なう荒川区の地域福祉を増進する事業・活動を対象とした地域福祉活動助成金を今年度は下記のように実施いたします。

例年たくさんの応募があること、この助成金の財源である「歳末助け合い・地域福祉募金」の募金額が新型コロナの影響等により減少傾向にあることを踏まえ、今回から一部内容を変更して実施いたします。

詳しくは荒川ボランティアセンターでの配布またはホームページから入手できる「助成金のご案内」と「申請書等関係書類」をご覧ください。

【助成内容と金額】

助成対象事業・活動・経費		活動内容の例示	助成金上限額	助成率
事業・活動区分	対象経費			
① 地域福祉の普及活動	ア. 一般の方を対象とした場合	・講習会や講演会、学習会の開催など。ただし、団体構成員を講師とする場合は対象としない	40,000 円	助成対象経費の4分の3
	イ. 団体内の講習会等の場合		15,000 円	
② 地域福祉に関する調査・研究・報告活動		・地域福祉の先進事例の視察 ・各種調査、研究 ・視察、調査、研究の報告書お発行、報告会の開催	60,000 円	
③ 地域での助け合い活動や地域の福祉課題に対応する各種福祉活動		・高齢者や困りごとを抱えた方等の見守り活動や支え合い活動 ・居場所を起点とした、参加者の支え合いなどを生み出す新たなアプローチ活動 ・公的制度の狭間にいる人や重複した生活課題を抱える人等への支援活動 ・その他、地域で必要とされる新たな福祉活動、支援活動など	75,000 円	

【主な変更点】

- ・助成対象となる活動の区分が変わりました
- ・助成の上限額が変わりました
- ・全額助成ではなくなりました。助成率を導入しましたので、自己負担金が必ず発生します。
- ・講演会・勉強会等への講師招聘も締め切りまでに申し込んでください。通年の受付ではありません。
- ・パソコン・タブレット等の汎用性の高い備品購入は原則対象外となります。

【募集要項配布】 2023年6月1日(木)より

【審査及び結果】 審査会にて厳正なる審査を行ない10月上旬に直接グループ・団体あてに通知します。

【応募方法】 所定の申請書に必要事項を記入の上、団体の活動の概要や申請内容を説明する資料を添え、郵送又は直接持参で申請して下さい。

【申請締切】 2023年7月15日(土) ※郵送の場合は、必着。持参は16時半まで。

★その他申請にあたっては事前にご相談をお願いいたします。