



あらかわ

社協だより

No.257

令和5年7月15日



ひらりちゃん
荒川社協キャラクター

区内の地域福祉情報はこちらから▶荒川社協ホームページ <https://www.arakawa-shakyo.or.jp/> E-mail info@arakawa-shakyo.or.jp
発行:社会福祉法人 荒川区社会福祉協議会 〒116-0003 東京都荒川区南千住1-13-20 TEL:03-3802-2794(代) FAX:03-3802-3831

ホームページ フェイスブック

サマーボランティアスクール 2023

小学生から社会人まで!!

夏休みにボランティア体験をしてみませんか?

今年度はおうちでできるプログラムだけでなく、高齢者施設・保育園などに行き、施設や園のお手伝い、利用者と交流をするプログラムもたくさん!

この夏、ボランティアを始めてみたい方は、ぜひお問合せください。

詳細は荒川区社会福祉協議会ホームページまたは荒川ボランティアセンターへお問合せください!

昨年のプログラム例

姉妹でプログラムに参加しました!
高齢者施設で使う敬老の日のポスターと
足ふきマットをつくりました。



アイマスクをつけて目の見えない方の世界を体験!
ボール回しやブラインドサッカー体験をして
交流しました!



障がいのある方が働くお菓子屋さんの
紙バッグをデザイン!
お買い物の際の商品を入れるバッグとして大活躍!
店頭にも展示もされました!



ふれあい館で敬老の日に贈る
エコバッグを作成!
クレヨンでカラフルにデザインしました。



保育園で使う絵本を小学生が作りました。
絵本を見て、園児たちは大喜びでした!

体験期間 7/21(金)から8/31(木)

対象 | 小学生~社会人(対象により体験できるプログラムが異なります / 親子参加プログラムあり)

参加費 | 無料(プログラムにより材料費やボランティア保険料等がかかります)

主催 | 荒川区社会福祉協議会(荒川ボランティアセンター・あらかわ地域活動サロンふらっと.フラット)

後援 | 荒川区・荒川区教育委員会

詳細は
ホームページへ
www.arakawa-shakyo.or.jp



荒川ボランティアセンター OPEN 月-土 9:00-17:00 (担当:柚木崎・鈴木・浅野)
TEL 03-3802-3338 FAX 03-3802-3831 v.summer@arakawa-shakyo.or.jp



相談してみよう! 「ひきこもり」のこと

ご家族が「ひきこもり」であること、周囲にその事を言えずに悩んでいる方は多くいらっしゃいます。まずは一度、相談してみませんか。きっと、あなたやご家族それぞれにあった関わりの形が見つかると思います。



ひきこもりってどういう状態?

ひきこもりについては、当事者が「社会的自立に至っているかどうか」に着目し、「趣味の用事のときだけ外出する」「近所のコンビニ等には出かける」「自室からは出るが、家からは出ない」「自室からほとんど出ない」のどれかを選択した人のうち、現在の状態となって6か月以上かつ病気等を理由としない方のことを「広義のひきこもり」と定義しています。

(内閣府:令和4年度「こども・若者の意識と生活に関する調査」より)

荒川区社会福祉協議会では、ひきこもり当事者や家族・支援者が安心してお話できる居場所を開催したり、そうした居場所づくりを行う団体を支援しています。

荒川社協が支援するひきこもりに関する居場所・サロン



家族会

ふれあい粋・活サロン

ひきこもり家族会 荒川たびだちの会

家族会ですが、ひきこもりの家族・支援者・当事者など、ひきこもり問題を考えるすべての方に開かれた会です。

毎月第4日曜日 13時30分～16時(定例会)
場所:子ども村ホッとステーション
毎月第2木曜日 18時～20時(運営会議)
場所:アクロスあらかわ



ふれあい粋・活サロン

生きづらさの当事者会 アライな虹サロン



当事者の居場所

ひきこもりやLGBTQなど生きづらさを抱えた方が気楽に過ごせるサロンです。他の当事者にアライ(共感する)な方が対象です。

毎月第3金曜日 16時30分～19時30分
場所:子ども村ホッとステーション



ひきこもり当事者からの相談

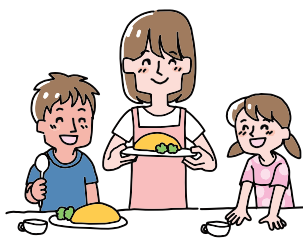

調理などのイベント

荒川区ひきこもり支援事業 居場所づくり 「ごろリンク」(荒川区委託事業)

ひきこもりの当事者や元当事者の方がごろんとゆったり過ごせることを目的とした色々な方とつながれる居場所です。



ひきこもり当事者の居場所

毎月第2土曜日 18時～21時 場所:アクロスあらかわ(荒川2-57-8)

連絡先:荒川区社会福祉協議会 地域ネットワーク課 地域福祉支援係
TEL:3802-3338 FAX:3802-3831 メール:jigyo@arakawa-shakyo.or.jp

相談窓口のご案内

あらかわひきこもり支援ステーション

荒川区役所ではひきこもりに悩む方への相談窓口を開設しています

相談日時・時間 月～金((祝)等を除く)8:30～12:00、13:00～16:30

申込方法 TEL:3802-3111(代表) 内線2613

対象者 ひきこもり状態にある方・その家族 ※匿名での相談も受け付けています。

相談場所 あらかわひきこもり支援ステーション(荒川区役所1階生活福祉課内)

区内の障がい者施設が取り組む「自主生産品」のご紹介 第2弾

前回に続き、施設の自主生産の取り組みについて、ご紹介します。これらの生産品を通じて、施設に通う障がい者のお仕事を知るきっかけになることを願っています。



あらかわ手づくり市での区内作業所共同販売の様子

よつばのわ



よつばのわでは作業所併設の店舗（堀切めだか4号店）にて、色とりどりの改良メダカ約50種類を販売しています。

TEL:5615-2457

町屋あさがお



「毎日の生活がもっと豊かになってほしい。」
そんな思いを込めながらつくっている、オリジナルハンドメイドアクセサリです。

TEL:3810-3900

小台橋あさがお (パン工房)



小台橋あさがおでは菓子パンや惣菜パンなど、たくさんの種類のパンを注文に応じて製造するほか、保育園やイベントなどで販売しています。

TEL:6806-6872

作業所ボンエルフ



デニム地とスウェーデン刺繍のコラボ製品が人気です。製品で使用するスウェーデン刺繍の素材は、所員が一針一針丁寧に色を積み重ねていきます。

TEL:3806-9424

studio753



「普段使いでありながら少しだけおしゃべりに、少しだけ元気になれる」というコンセプトのもと、「丁寧にキレイに」を心掛け、物づくりに取り組んでいます。

TEL:6806-7534

前回の記事をご覧になった方々から、手芸用品などのご寄付の申し出を多数いただいております。皆さまからの温かいご支援に、心より感謝申し上げます。これからも、こうしたご縁を大切にしながら、より良い作業所を目指して、努力を重ねてまいります。

◎掲載品は各施設や販売会などで販売しています。実際に手にとっていただければ幸いです。詳しいお問い合わせは、各施設までお願いします。
※作業所で取り組める軽作業等、お仕事のご紹介やご相談もお待ちしています。

荒川区社会福祉協議会 庶務係
メール: shomu@arakawa-shakyo.or.jp

ひらりちゃんと いっしょ

荒川区社会福祉協議会の事業をひらりちゃんがレポートします!

第9回 移動支援サービスってどんなもの?

ひらり、行きます



荒川社協「移動支援サービス」は、障がいのある方が外出する際にガイドヘルパーを派遣するサービスです。利用できる方は

- ①視覚障がいのある方
- ②知的障がいのある方



ガイドヘルパーが、目的地までの安全な誘導、買い物、通学、通院介助などのお手伝いを行っています。



いっしょにお出かけしてくれたら安心らりね♪

視覚・知的障がい者ガイドヘルパー（18歳以上70歳未満）を募集しています。資格要件があります。

報酬：1,080～2,700円（1時間）
※時間帯・ご利用者の身体介護の状況により変動
問合せ先：
移動支援サービス TEL 03-5604-8811



ガイドヘルパーとして活躍してみませんか?

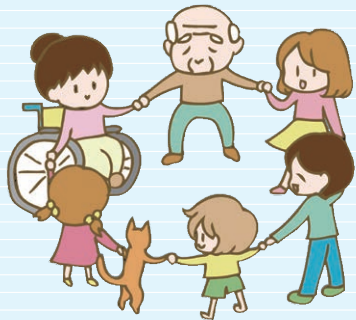

地域の皆さんとともに ~民生委員・児童委員~

民生委員・児童委員の活動は、高齢者の見守りや相談、専門窓口の紹介、地域の方が集い交流するふれあい粋(いき)・活(いき)サロンへの協力など、多岐にわたります。地域の子どもたちが元気に安心して暮らせるよう相談に応じ、サポートする取り組みも行っています。区内には、厚生労働大臣から委託された約200名の委員の方々が、無償で活動してくださっています。

● 荒川区民生委員・児童委員協議会の杉山会長に、「ふれあい粋・活サロン」についてお話を伺いました

気軽に身近な場所で友達づくりや交流ができるよう、はじめての方には「一緒にいきませんか?」とお声かけし、お誘いしています。

20年以上、継続して参加している方もいらっしゃるほど、多くの方の楽しみになっているのは嬉しいですね。

地域のみなさんに寄り添いながら、日々顔を合わせる中で、これからも、安心感をもっていただける関係をつくっていきたくと思っています。

※民生委員・児童委員や町会の方々が運営されているサロンは、区内に33か所あります。「汐入ふれあいいきいきサロン」は町会婦人部・べるぽうと汐入商店街振興組合と民生委員・児童委員が協力して実施しています。



区内最初の「汐入ふれあい粋・活サロン」は、今年6月に20周年を迎えました!



インタビューでお話される
杉山会長

● 「双子の会」について教えてください

主任児童委員が、双子や三つ子の保護者の方々の交流の場を区内3か所で運営しています。近い境遇だからこそ分かり合えたり、共通する子育ての悩みも話せるので、参加者からの「楽しみにしています」という声も伺っています。こうしたホッと安心できる場づくりを行うことも、私たちの大切な活動となっています。

※「双子の会」の詳細については、荒川区福祉推進課TEL:3802-5110(直通)までお問い合わせください。

荒川区立障害者福祉会館 アクロスあらかわ お知らせ

【防災訓練】

日程：8月27日(日)9時~11時30分

内容：AEDや心肺蘇生法
水消火器を使用した訓練等を行います。

対象者：どなたでも参加可能。

【要約筆記講座受講生募集】

日程：9月3日~11月26日まで 計11回

※9月24日、11月12日を除く日曜日

時間：9時30分~12時30分

受講料：無料、教材費が1,000円かかります。

対象者：区内在住・在勤・在学の18歳以上の方

締切日：8月29日(火)

※詳細はアクロスあらかわまでお問い合わせください。

〒116-0002 荒川区荒川2-57-8

TEL:3803-6221



誰もが安心して暮らし続けられる街に

社協会員募集

皆さまからいただいた社協会費は、安心して暮らし続けられる福祉のまちづくりへのお力添えになります。

荒川区の地域福祉のために

- ・ふれあい粋・活サロン
- ・助成金を通じた地域団体等への支援
- ・障がい当事者の活動支援
- ・災害時の支援力向上に向けた研修等
- ・病気や怪我などの際の一時的な車いすの貸し出し
- ・子どもから大人まで様々な世代への福祉教育の推進
- ・おもちゃ図書館子育て交流サロンの運営



あなたも福祉のまちづくりに参加しませんか?

会員の種類と会費の金額

- ◇正会員 年間 1,000 円
- ◇特別会員 年間 2,000 円以上
- ◇団体会員 年間 10,000 円以上
- ◇ワンコインサポーター 一回 500 円

【会員申込・問合せ】

管理課庶務係

TEL:3802-2794

E-mail

shomu@arakawa-shakyo.or.jp

たくさんの善意をありがとうございます。

【クイズ・1,192,700円の匿名のご寄付】その金額に込められた思いは?

善意の寄付者一覧

この度、ご寄付いただきました金品については、荒川区の地域福祉の向上に大切に活用させていただきます。

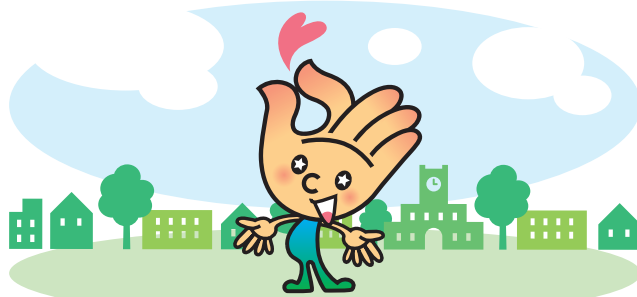

いりくま「4年分の国債1万円を1万円に還元」を景のどとく

善意の寄付者

[令和5年4月15日~令和5年6月14日] (敬称略)

| 日付 | 寄付者名 | 金額(単位:円) |
|-------|------------------|------------|
| 4月25日 | 匿名 | 10,000 |
| 5月 8日 | ふらっと、フラット折り紙教室 | 1,400 |
| 5月 9日 | 匿名 | 3,000 |
| 5月 9日 | 荒川区リサイクル事業協同組合 | 20,190 |
| 5月17日 | 匿名 | 1,192,700 |
| 5月17日 | 石神康次 | 非公開 |
| 5月24日 | 南千住駅前ふれあい館 | 34,135 |
| 5月25日 | 西山鋼業株式会社 | 10,000,000 |
| 5月30日 | 春田豊治 | 282 |
| 6月 1日 | ひがしんビジネスクラブ オーロラ | 200,000 |

たんぼぼ募金箱設置店

[令和5年4月15日~令和5年6月14日] (敬称略)

| 日付 | 寄付者名 | 金額(単位:円) |
|-------|-------|----------|
| 6月 1日 | いけだ商店 | 14,329 |

物品寄付者

[令和5年4月15日~令和5年6月14日] (敬称略)

| 日付 | 寄付者名 | 寄付物品 |
|-------|--------------------|-------------------------|
| 4月18日 | 馬場昌子 | オムツ用パッド3点 防水シート |
| 4月24日 | 新村英子 | オムツ用パッド一式 |
| 4月26日 | 中村優子 | オムツ用パッド2点 |
| 5月10日 | 後藤勝子 | 車椅子1台 |
| 5月11日 | 城北ヤクルト販売株式会社 愛飲者一同 | 車椅子3台 |
| 5月15日 | 匿名 | ビーズ・パーツ類 |
| 5月26日 | 森田一恵 | オムツ4点 |
| 6月 5日 | 町屋三丁目仲町会 | お菓子18箱 |
| 6月 8日 | 五十嵐京子 | パッチワーク用 布 |
| 6月12日 | トヨタファイナンス株式会社 | 食品3箱 |
| 6月13日 | 瀧澤克浩 | お菓子・玩具一式 |
| 6月13日 | ニチケアセンターあらかわ | 子供用お菓子袋詰47個 |
| 6月14日 | 匿名 | テープ止めパンツ6点 オムツ用パッド3点 |

(答えは左下)