

～ボランティアをしたい人と必要とする人をつなぐ情報誌～

あらんてあ

◆創刊1984. 10. 9◆

4月号

「あらんてあ」とは。あらかわのボランティアの造語です。
荒川区を中心にボランティア活動の情報を、区外のイベント情報や助成金の情報を提供しています。

2024年度 城北ブロックボランティアセンター共催イベント

共催 | 文京ボランティアセンター、台東ボランティア・地域活動サポートセンター、北区 NPO・ボランティアぶらざ、荒川ボランティアセンター、東京ボランティア・市民活動センター



前回の様子

城北ブロックエリア(文京区・台東区・北区・荒川区)でボランティア活動をする団体がブース出展します。どんな活動があるのか知りたい、やってみいたい方、年齢は問いません。

第2回となる今年は、出展団体を増やしてお待ちしています！この機会に、ぜひいろいろな活動を体験しに来てください！！

5/26(日)12:00～16:00

文京区民センター3階 3A 会議室

文京区本郷 4-15-14

春日駅徒歩 2分・後樂園駅徒歩 5分・水道橋駅徒歩 15分)

お問合せは、荒川ボランティアセンターまで。

電話:3802-3338

メール:vorasen@arakawa-shakyo.or.jp

体験できる活動の 一部をご紹介します

- ★カーレット体験
- ★水質検査体験
- ★脳外傷の PC や練習帳等による脳の回復支援
- ★切手はりで国際協カボランティア体験

などなど…。ほかにもたくさん
さんの活動があります！

目次

P1★城北ブロック VC 共催イベントについて

P2・3・4★荒川区情報・情報あれこれ

P5・6★ふらっと・フラット情報

P7★インクカートリッジ収集活動について・

あらかわ子ども応援ネットワークについて



P8★能登半島地震義援金・支援金募金中間報告・

地域福祉活動助成金の応募について

P9★「あらんてあつ・な・ぐ」・あらんてあ配布先

P10★令和6年度ボランティア保険・行事保険に

ついて

荒川ボランティアセンター /
公式LINEはこちらから！





荒川区内情報



このコーナーでは、社協で主催するものはもちろんのこと、地域で開催される講座や講演会および各活動団体の募集記事やお知らせなど、区内の情報をお知らせします。活動イベント等にご協力をいただける方は、各問合せ先まで、ご連絡をお願いします。

ボランティア募集

ボランティア情報誌「あらんてあ」 組み作業・発送準備のお手伝い

みんなで楽しく「あらんてあ」を折り、組み、完成させています。ボランティアが初めての方にもオススメ。

参加希望の場合はお問合せください。

【日時】4月23日(火) 13:00~14:30頃

【場所】荒川区社会福祉協議会 3階 活動サロン

【問合せ】荒川ボランティアセンター

TEL:3802-3338 FAX: 3802-3831

荒川おもちゃ図書館 子どもたちと 一緒に遊ぶ ボランティア大募集!

0歳~未就学児の親子が集う場で、子どもたちと触れ合ったり、会場の準備、片付けをしていただくボランティア活動です。

小さいお子様と触れあうことが好きな方、大歓迎です。

【活動日】毎週水曜日

①9:15~10:00 準備(おもちゃの消毒)

②11:30~12:00 おもちゃの清掃・消毒

③15:00~15:30 片付け

④15:00~15:30 準備・後片付け・子どもとの触れあい

※①、②、③、単独でもOK、又は①、②、③、ご都合のよい自由な組み合わせでもOK

【場所】特別養護老人ホームおたけの郷

1階地域交流スペース(荒川区町屋7-8-11)

【連絡先】荒川おもちゃ図書館 渡邊

TEL:03-3802-3338

お知らせ・ご案内

音訳「カナリアの会」対面音訳サービス

ご自身で読むのに不便を感じている方、ご利用ください。当日ご持参いただいた本・雑誌やご希望の資料(新聞・取扱説明書)を対面にてお読みいたします。

※音訳ボラに興味がある方もお待ちしております。

【日時】4月21日(日) 14:00~16:00

【場所】アクロスあらかわ 2階 対面朗読室

【締切】4月18日(木)までにお申込みください。

【申込・問合せ】アクロスあらかわ

TEL: 3803-6221 FAX: 3803-6222

お知らせ・ご案内

傾聴サロン「サロン三ノ輪橋」のご案内

ご自身のお話やお悩みを傾聴ボランティアが1対1でお聴きします。対面傾聴とオンライン傾聴(Zoom)選べます

【日時】4月9日(火) 13:30~14:30

【場所】荒川区社会福祉協議会 3階 活動サロン

【オンライン】Zoom開催

【人数】4名(事前予約制)

【予約方法】TEL・FAX・Emailで連絡

【締切】4月開催分は、4月4日(木)まで

【主催】ダンボの会 傾聴サロン「サロン三ノ輪橋」

【問合せ】荒川区社会福祉協議会地域ネットワーク課
地域福祉支援課係

TEL: 3802-3338 FAX: 3802-3831

E-mail: jigyo@arakawa-shakyo.or.jp



より良い人間関係を作るための

コミュニケーション教室

人間関係作りは、コミュニケーションから始まります。「聞き上手」になって、相手の話をよく聴きましょう。ただし、詳しく訊こうと考えて質問攻めにすると嫌われます。

【日時】4月3日・5月8日・6月5日(全て水曜日)

【時間】19:30~21:30

【テーマ】毎月変わります。

●4月:聴き上手になろう!

●5月:相手を認めて信頼関係を築こう

●6月:考え方の違いを知り相手を理解する

【場所】日暮里サニーホール 5階

【定員】20名

【参加費】700円

【申込み・問合せ】コーチングスポット 担当:森戸

TEL: 03-3895-5353

Email: a.morito@kra.biglobe.ne.jp



荒川区内情報

このコーナーでは、社協で主催するものはもちろんのこと、地域で開催される講座や講演会および各活動団体の募集記事やお知らせなど、区内の情報をお知らせします。活動イベント等にご協力をいただける方は、各問合せ先まで、ご連絡をお願いします。

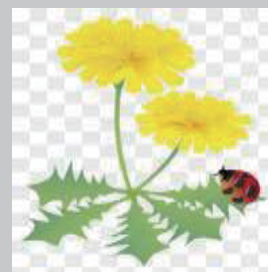

参加者募集

令和6年度

前期はつつ能力アップ教室

参加者募集!

会場	曜日	初回開催日	時間	定員抽選	
通所教室	南千住駅前 ふれあい館	火	5/21	9:45	14人
	峡田 ふれあい館		5/30	~ 11:45	10人
	荒木田 ふれあい館	木	5/23	13:00 ~ 15:00	12人
	尾久ふれあい館	水	5/22	13:00 ~ 15:00	20人
	夕やけこやけ ふれあい館	金	5/17	9:45 ~ 11:45	14人

【期日】令和6年5月から10月まで
週1回程度、全18回実施

【対象】区内在住で、要支援・要介護の認定を受けていない、おおむね65歳以上の方。

【内容】運動や脳トレ、創作活動を通して頭と身体を鍛え、生涯元気でいられるよう仲間と共に健康づくりを目指す教室です。自宅で参加できるオンライン教室も開催します。

【費用】原則無料※創作活動時のみ300円

【申込み方法】4月22日(月)までに来所・電話申込
荒川区ホームページから電子申請も可
※1人1会場に限る

【申込み・問合せ】荒川区高齢者福祉課
介護予防事業係
TEL : 3802-4034

お知らせ・ご案内

障がいのある当事者

(ピアカウンセラー)による相談

【日時】4月13日(土) 10:00~15:00

【場所】荒川たんぽぽセンター

【内容】視覚障がい者・聴覚障がい者、肢体不自由者による相談

【申込】4月1日(月)から来所・電話・FAX

【申込・問合せ】荒川たんぽぽセンター
TEL・FAX : 3807-8483

参加者募集

リハビリ講習会 「バリアフリービクス」

バリアフリービクスは、障がいの有無にかかわらず、自分のペースで参加できるエアロビクスです。

楽しい音楽に合わせて、一緒に体を動かしましょう。

【日時】令和6年5月10日~7月12日の金曜日、
全10回午前10:00~正午

【会場】荒川たんぽぽセンター 2階環境実習室

【講師】バリアフリービクス協会

チーフインストラクター 清宮 薫氏

【参加費】無料

【申込・問合せ】荒川たんぽぽセンター

Tel/Fax : 3895-5353

ボランティア募集

着物を楽しむカフェ 6月開始予定

手が上がらなくなって着物が着れなくなった、面倒になったという高齢女性が多く、中年・若年女性は着物を自分では着れないという人が多い。

だから、助け合って着物を楽しみましょう!

カフェなので出入り自由。

この企画に賛同して手伝ってくださるかたを募集します。

【主催】あらかわ文化村

【申込・問い合わせ】瀬野 喜代

TEL : 080-3252-2061

E-mail : senokiyo@yahoo.co.jp



情報あれこれ



助成金情報

地域福祉を支援する「わかば基金」

【趣旨】地域での福祉活動や被災地での福祉活動の展開、または被災地の復旧・復興などに取り組むボランティアグループやNPOを応援します。

【対象】

●支援対象（両部門共通）

地域に根ざした福祉活動を行っているグループ
任意のボランティアグループまたはNPO法人

【助成金】

1. 支援金部門

●国内のある一定の地域に福祉活動の拠点を設け、この支援金でより活動を広げたいというグループ

●1グループにつき、最高50万円

●20グループほどを予定

2. PC・モバイル端末購入支援部門

●パソコンを利用して地域で活発な福祉活動に取り組んでおり、台数を増やすことで、より高齢者や障害者に役立つ、活動の充実を図れるグループ

●30グループほどを予定

【申込み締切】2024年4月26日（金）必着

【申込み方法・備考】

●申込方法

ウェブサイトより申請用紙をダウンロードし、必要事項を漏れなくご記入のうえ、ご郵送ください。

郵送のみ受付。（FAX・Email不可）

※当財団のホームページからダウンロードできません。

●申込期間

2024/2/1～2024/4/26（金）（必着・郵送のみ）

【申込・問合せ先】

社会福祉法人 NHK厚生文化事業団「わかば基金」係

〒150-0041 東京都渋谷区神南1-4-1

TEL：03-3476-5955（平日10:00～16:00）

電子メール：info@npwo.or.jp

ホームページ：<https://www.npwo.or.jp>



お知らせ・ご案内

あらかわひと・暮らし「伝承の会」

【ゲスト】特定非営利活動法人 山谷マックデイケア
センター ワン・ステップ

【日時】令和6年4月13日（土）

14:00～15:30（開場13:45）

【会場】サンパール荒川4階 第2、第3集会室

【参加費】無料（資料代100円をご負担いただきます）

【申込先】あらかわひと・暮らし 伝承の会

（二次元コードなどからメール、ハガキで）

※お名前・参加人数と連絡先が必要です

Email：arakawa.densho@gmail.com

〒116-0001 荒川区町屋2-21-2-201

（一社）子ども村ホッとステーション気付け

あらかわひと・暮らし 伝承の会係

こちらからスマホでの

読取りが便利です→ →



ボランティア募集

第38回川の手あらかわまつり

毎年、100名近くのボランティアさんにご協力いただいております。『川の手荒川まつり』の運営ボランティアとして、皆さんの力を発揮してみませんか？ どなたでもご応募ください♪

【日時】4月29日（月・祝日）

【活動時間】9:00～16:30（雨天決行）

*ご参加の方には、昼食を支給します。

*令和6年度より、終日活動できる方のみ
の募集となりました。

【活動】南千住野球場（南千住6-45-6）

*屋外での活動になります

活動を希望される方は…

4月5日（金）までに、荒川ボランティアセンター
までご連絡ください！！

【問合せ・連絡先】荒川区社会福祉協議会

荒川ボランティアセンター

TEL：3802-3338 FAX：3802-3831

あらかわ地域活動サロンふらっと.フラット

ボランティアのためのオープンスペース

新年度の
ボランティア保険の
受付を開始しました!

地域活動入門講座

「読んで演じる会 ほっとは〜と」と朗読劇!

4/17(水)

朗読劇を中心に、施設の舞台や地域のおまつりなどに出演してきた「読んで演じる会 ほっとは〜と」。時には口上「白波五人男」、バナナの叩き売りまで、子どもからおとなまでワクワクさせてきました。25周年を迎える今年、キャスト&スタッフを大募集中!! 舞台に立つのも夢じゃない? 「自分じゃない人を演じられるのが面白くて、気づいたら時が過ぎていた感じ」と代表の川原さん。まずは、読んで演じるを体験してみませんか?

日時・2024年4月17日(水)14:00~16:00(13:30受付開始)

場所・あらかわ地域活動サロンふらっと.フラット

講師・川原幸子さん(読んで演じる会 ほっとは〜と代表)

参加費・無料

持ち物・筆記用具、ドリンク

定員・10名

申込・4月10日(水)まで(申込多数の場合は抽選)



ご報告!

1/24(水)地域活動入門講座「空き家
を持ってると使いたい人のためのワ
クワクする使い方!」を行いました!



荒川区の空き家活用の取り組み「荒川エリアリノベーションプロジェクト」を委託されている株式会社スピークの岡崎修平さんに、荒川でおもしろく空き家を使っている事例を伺いました。

3/12(火)「ふらっと交流会」
を行いました!



フラットに関わりのある方々に一堂にお集まり頂き、今年度のフラットの活動をふりかえったり、参加者にひとことずつご挨拶を頂いたりしました。大雨にもかかわらず42名もご参加頂きました!

ボランティア講師の活動場所としてご利用頂いています。 **すべて申込制(先着順)です**
 教えた方も、教わりたい方もご連絡おまちしております!
 毎月開催予定です(一部のぞく)

- 草笛
4/3(水)
15:00~17:00
無料
- フラット英会話
4/12・19(金)
16:30~18:30
500円
- いけばな 龍生派
4/23(火)
15:30~17:00
1,000円程度
申込締切4/19
- 楽しく合奏
4/8(月)
13:00~15:00
4/15・22(月)
16:30~18:30
持ち物:得意な楽器
無料
- 心と体を調える マインド
フルネス瞑想(椅子座位)
4/19(金)
19:00~20:30
無料
- 『思い出語り』
脳を活性化する回想法
4/24(水)
13:30~14:30
無料
- b.bウクレレ倶楽部
持ち物:ウクレレ(貸出あり)
無料
4/5・19(金)
13:00~14:30(初級ゆっくり講座)
14:30~16:00(0から始める入門講座)
4/12・26(金)
13:00~14:30(初級ステップUP講座)
15:00~16:30(経験者ウクレレサロン)
- あらにん会勉強会
4/4(木)
15:00~17:00
無料
- フラワーアレンジ
4/10(水)
13:00~15:00
1,300円
- やさしい折り紙
4/3(水)
13:00~15:00
200円
- はじめての
スマートフォン
4/18(木)
13:00~14:30
無料
- 絵手紙
4/25(木)
13:30~16:00
200円
- ネイル体験
4/4(木)
13:00~13:30
13:30~14:00
14:00~14:30
各回2名、300円
- 折り紙教室
4/8(月)
15:00~17:30
無料
- 大正琴教室
4/1・15(月)
13:30~15:00(初級)
15:00~16:30(中級)
持ち物:大正琴(貸出あり)
100円
- アクセサリーDEカフェ
4/5(金)
19:00~21:00
200円
- コミカレ折り紙クラブ
4/16(火)
15:00~16:30
300円
- カコの部屋 癒しのアロマ
作りとハンドマッサージ
4/18(木)
14:30~16:00
500円
- 懐かしの歌謡曲を聴く会
4/22(月)
13:30~15:00
無料
- はじめての複音ハーモニカ
4/23(火)
13:00~15:00
持ち物:複音ハーモニカ
C調21穴、卓上譜面台
無料
- 三味線クラブ
4/3・17(水)
17:00~19:00
持ち物:三味線(貸出あり)
無料
- 三味線クラブ@ARAKAWA
1-1-1LOUNGE
4/4・11・18・25(木)
14:00~17:00
持ち物:三味線(貸出あり)
無料
- ふらっと文庫
4/16(火)
13:30~15:00
持ち物:読みたい本
無料
- 絵本の会
4/2(火)
13:30~15:00
持ち物:おすすめの絵本
無料
- フクシのなべさんの
介護相談、勉強会
4/11(木)
13:00~14:30
無料
- ラインによる短歌 読む
・詠む~詠進歌への誘い
4/25(木)
16:00~17:00
無料

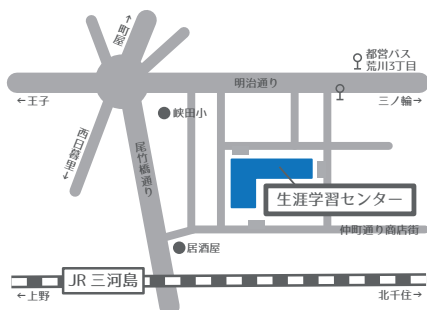

あらかわ地域活動サロンふらっと.フラット

TEL03-3891-8571

FAX03-3891-8572

flat_flat@arakawa-shakyo.or.jp

荒川3-49-1生涯学習センター1階(JR「三河島」徒歩5分)



www.arakawa-shakyo.or.jp/flat/

平日13:00~19:00(第1・3水金は13:00~21:00)

インクカートリッジ収集活動について

誰でも取り組みやすいボランティア活動として「収集ボランティア」をご紹介します。収集ボランティアの活動は、日常の生活で見落としがちな小さなことに注意を向けていただくことが出発点です。使用済み切手、ベルマーク、そして家庭用プリンターのインクカートリッジなどがあります。

ご家庭のパソコンに接続しているプリンターで使用している「インクカートリッジ」は、インクが無くなり、手を汚さないように交換すると、ゴミとして処分しているかも知れません。しかしこれも、「リサイクルされているって聞いたから、捨てずにとっておこう」と思い出し、保管しておいてください。荒川区では、区役所でも、荒川社協・荒川ボランティアセンター、荒川区社会福祉法人連絡会でも、使用済みインクカートリッジの回収・リサイクル活動に取り組んでいます。ある程度たまったら、それぞれ指定する場所にお届けください(下記のコードを参照)。

集まったカートリッジは、仕分け拠点に届けられ、メーカーごとに分別され、リサイクルされていきます。この分別作業でも障がいをもつ方々が働く就労支援事業所の仕事のひとつとなっています。

荒川社協・荒川ボランティアセンター、荒川区社会福祉法人連絡会では、集まったインクカートリッジは株式会社ジットに届け、ジットは図のようにリサイクルしています。

使用済みインクカートリッジの回収・収集にもご協力ください。

小さなことにも注意を向け、関心をもつことは、ボランティア活動のはじめの一歩です。

荒川区社会福祉協議会の各部署
<https://www.arakawa-shakyo.or.jp/service/>



荒川区 家庭用インクカートリッジのリサイクル
<https://www.city.arakawa.tokyo.jp/a025/recycle/bunbetsu/inku-ka-toriji.html>



あらかわ子ども応援ネットワーク「ひとり親フードパントリー報告

2023年度最後のひとり親パントリーを2024年3月17日(日)に実施いたしました。今月は、4月からの新入学、進学などの春へ向けて、食品だけでなくノートや鉛筆などの学用品も合わせてお渡しいたしました。2023年の4月~2024年3月合計1,821世帯の方へ、都立大生142名の食糧支援を実施しました。そして、パントリーのボランティアさんものべ291名の方々にサポートいただき、ボランティアに来ていた大学生も卒業、そして就職と社会人としてスタートされます。

ひとり親パントリーは、さまざまな企業、団体そして区民の方々のご協力をいただきながら2024年度は4年目を迎え、新年度もこの活動を継続する予定ですので、重ねてのご支援、ご協力をよろしくお願いいたします。ご寄付、ご支援をいただける方は、荒川ボランティアセンターにご連絡ください。

TEL 03-3802-3338 mail : vorasen@arakawa-shakyo.or.jp

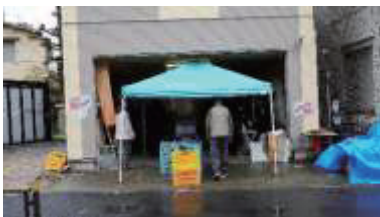

令和6年能登半島地震 義援金・支援金募金 中間報告

今年1月16日～6月28日の期間に、令和6年能登半島地震義援金・支援金募金を行っていますが、3月25日(月)現在の中間報告として総額1,712,972円のご協力をいただきました。ありがとうございました。お預かりした募金は、中央共同募金会に送金をいたしました。

今年の元日に発生した「能登半島地震」から3か月が経過いたしました。まだまだ復旧作業が続けられており、ボランティア活動も進められています。仮設住宅の建設もさまざまな条件があり充分ではない状態のようです。

引き続き、能登半島地震義援金・支援金は継続をいたしますので、ご協力をよろしくお願いいたします。

■募金箱設置場所

- ・荒川区社会福祉協議会本部
- ・荒川区立尾久生活実習所(本所 分場)
- ・荒川区立荒川生活実習所・荒川区立荒川福祉作業所
- ・障害者福祉会館アクロスあらかわ
- ・地域活動サロンふらっと・フラット
- ・荒川おもちゃ図書館・汐入おもちゃ図書館
- ・おぐぎんぞおもちゃ図書館

■期間 1月15日(月)～6月28日(土) 継続中

■お問合せ先

荒川区社会福祉協議会
電話 03(3802)2794



■募金振込先

城北信用金庫 南千住支店

(普) 6176372

ブク) アラカワクシャカイフクシキョウギカイ

社会福祉法人 荒川区社会福祉協議会 歳末たすけあい地域福祉募金

令和6(2024)年度 地域福祉活動助成金 応募受付開始!

ボランティア団体・グループ、障がい者等の当事者団体など各種地域団体が行なう荒川区の地域福祉を増進する事業・活動を対象とした地域福祉活動助成金を令和6年度も実施いたします。

詳しくは荒川ボランティアセンターでの配布またはホームページから入手できる「助成金のしおり」と「申請書等関係書類」をご覧ください。

【助成内容と金額】

助成対象事業・活動・経費		活動内容の例示	助成金上限額	助成率
①地域福祉の普及活動	ア、一般の方を対象とした場合	・講習会や講演会、学習会の開催など、ただし、団体構成員を講師とする場合は対象としない	40,000円	助成対象経費の4分の3
	イ、団体内の講習会等の場合		15,000円	
②地域福祉に関する調査・研究・報告活動	印刷製本費、通信費、資料品費、書籍購入費、旅費、会場使用料、謝礼	・地域福祉の先進事例の調査 ・各種調査、研究 ・調査、調査、研究の報告書や発行、報告会の開催	40,000円	助成対象経費の4分の3
③地域での助け合い活動や地域の福祉課題に対応する各種福祉活動	印刷製本費、印刷費、資料品費、会場使用料、新たに活動を立ち上げる際に必要な経費など	・高齢者や困りごとを抱えた方等の見守り活動や支え合い活動 ・居場所を起点とした、夢加害の実践的な取り組みなどを生み出す新たなアプローチ活動 ・自治制度の運用に困っている人や困難した生活課題を抱える人等への支援活動 ・その他、地域で必要とされる新たな福祉活動、支援活動など	75,000円	

【注意点】

- ・助成対象となる事業・活動区分、対象経費、上限額をご確認ください。
- ・全額助成ではありません。助成率があります。自己負担金が必ず発生します。
- ・講演会・勉強会等への講師招聘も締め切りまでにお申し込みください。通年の受付ではありません。
- ・パソコン・タブレット等の汎用性の高い備品購入は原則対象外となります。

【審査及び結果】審査会にて厳正なる審査を行ない7月中旬に直接グループ・団体あてに通知します。

【応募方法】所定の申請書に必要事項を記入の上、団体の活動の概要や申請内容を説明する資料を添え、郵送又は直接持参で申請して下さい。

【申請締切】2024年5月31日(金)

※郵送の場合は、必着。持参は16時半まで。

★その他申請にあたっては事前にご相談をお願いいたします。

あらんてあ
つなぐ
VOL. 42

「あらんてあ つなぐ」はボランティアさんを受け入れている施設・団体からのメッセージです。ボランティアを考えている方は、ボランティアセンターにご相談ください。

日本アンテナ
株式会社

当社は通信用・テレビ受信等の各種アンテナ及び映像通信用電子機器の製造販売と、電気通信工事並びにこれに付帯する事業を通じて社会課題の解決へ寄与すべく「あらゆるコをつないで、みなさまの生活をより豊かにする」というミッションのもと活動している会社です。



電波受信体験を通じて子どもたちに知財をつなぐ

当社は「あらゆるコをつないで、みなさまの生活をより豊かにする」というミッションのもと「サステナビリティ基本方針」に基づき社会的責任を果たすためCSR活動に取り組んでおります。

今回は、学びを通じた活動としてサマーボランティアスクールに初参加いたしました。

『目に見えない電波をキャッチしよう!』をテーマに宇宙から届く衛生放送の電波をキャッチする「電波受信体験」と電波を発信する宝箱を探す「電波宝探し」を行いました。宝箱を探す時間では子どもたちがワクワクしながら楽しんでいる様子が感じられました。子どもたちからは、「電波をつかまえて、楽しかった!」「電波のことがわかって面白かった!」という声をいただきました。また、当社では電波先生として新入社員が参加しています。彼ら自身も子どもたちにわかりやすく内容を伝えることで、電波についてより深く学ぶことのできる貴重な経験となりました。今後も当社が長年培ってきた技術や知識を、次世代を担う子どもたちへつないでまいります。



日本アンテナ株式会社
管理統括部
企画推進グループ
江頭 一夫



あらんてあ
配付先

【南千住地区】★荒川ボランティアセンター★荒川おもちゃ図書館★にこにこサービス★荒川ふるさと文化館★荒川総合スポーツセンター★ふとんの店おかもと89★バーバーズショップAB★ヘアーサロンサイトウ★イチハラ美容室★南千住病院★いつか堂★都立産業技術高等専門学校★三田理容所★マキタ理容室★ミナト理・美容室★ヘア・スタジオマンドール★Lore hair lounge1935★理容浅原★バーバニューライト★ヘアサロン・マツダ★草津湯★コーヒーハウスあめみや★延命寺★吉まぐれ屋★喫茶リオ★コーヒーショップボン★なにかし堂★野田屋酒店★TOKIAS クラブフォレスト★とりふじ

【荒川地区】★荒川老人福祉センター★アクロスあらかわ★荒川区役所・広報課・情報提供コーナー・障害者福祉課・高齢者福祉課・区民課★生涯学習センター★たんぼセンター★サンパール荒川★荒川保健所★ガン予防健康づくりセンター★防災センター★荒川郵便局★東京広域勤労者サービスセンター★荒川さつき会館★荒川生協病院★花の木ひろば館★荒川六丁目ひろば館★子ども家庭支援センター★カットスタジオイヅカ★早師理容★ヘアサロンキタジマ★ヘアサロンハナシマ★ヘアサロン丸菱★ヘアコミュニティー オカゲ★ヘアスペース トップノート★リリー★シラウメ理容店★へあーざろんかわはら★HAIR 春風★第三桜湯★藤の湯★町屋文化センター★ハミング★アトリエコッポラ

【町屋地区】★ムーブ町屋(3階)★町屋二丁目ひろば館★リサイクルショップ・なんでもや★ガスト荒川町屋店★ヘアサロン matuba★板垣理容室★小川理容店★ヘアサロン英★コタカ★バーバアタミ★髪 style & spa ぼらん・ぼらん★みんなの実家@まちや★珈琲屋シナモン★㈱日本ドライ★押江クリーニング店★ドライクリーニング共栄舎★ブラックホールコーヒーロースター★ホットステーション★さ津満屋

【尾久地区】★あらかわ希望の家・分場★アクト21★都立大学東京売店★フェルメール★荒川遊園スポーツハウス★宮ノ前診療所★ライフ東尾久店★支援センターアゼリア★ヘアサロンリリー★ヤマダ理容★理容イワサキ★バーバ小宮★ヘアサロンキムラ★理容さくら★理容ヨコタ★エリ美容室★久の家美容室★アイリスビューティーサロン★北珍★プードル★いけだ鳥肉店★若鶏の店鳥茂★昭和湯★ニュー恵美須湯★梅の湯★千代の湯★神田湯★白龍舎★伊藤クリーニング★サービス尾久の家★北豊島中学校・高等学校★鈴木商店★MOMOの小屋★尾久の原公園サービスセンター★サンライズセンター(株)★天徳湯★ビューティーモード★柳屋★鍼灸中澤治療院(田端新町)★ヒノデクリーニング西尾久店

【日暮里地区】★東日暮里整形外科★道灌山保育福祉専門学校★日暮里サニーホール★日暮里上宮病院★関川病院★ヘアプロティコスラフイーネ★理容キリン★理容フジ★髪ファッション四季★ヘアサロンソエダ★理容ホワイト★理容ナメカワ★ヘアサロン・イダヤ★水天軒★さくら美容室★浅川接骨院★丸長鮫★長生庵★美寿治★鮎忠★鳥福(株)★トマト★ヘア&エステティック清水和子の店★高野クリーニング★奥平クリーニング★キクヤ洋品店★諏訪台ひろば館★中国料理美素治★黄金湯★JOBサポートあらかわ

【その他】★区民事務所★区立図書館★区内福祉施設★ボランティアグループ★小中学校★各ふれあい館★歯科医師会★都立荒川工業高等学校★都立竹台高等学校など

令和6年度
ボランティア保険
行事保険の
お知らせ

受付中！！

新年度 4月からの保険の受付が始まっています！

3月31日で令和5年度のボランティア保険の補償期間が終了しています。

★ボランティア保険とは？

国内におけるボランティア活動中の偶然な事故により、

- ①ボランティア自身がけがをした場合の「傷害保険」
- ②活動の対象者など他人の身体や財物に傷害を与え、法律上の賠償責任を負った場合の「賠償責任保険」の2つの補償がセットになったものです。

★補償期間：加入日の翌日～令和7年3月31日ま

※昨年度と保険料(掛金)は変わりませんが、補償金額が変更になっています。
「ボランティア保険のご案内」パンフレットをご確認ください。

★申込方法★ ボランティア保険加入申込書と加入者全員の氏名・住所・電話番号が記入された「加入者名簿」(3部)と保険料、又は振込みの場合は振込み済用紙を持参し、荒川ボランティアセンターにてお申込みください。

～ボランティア保険の助成をします～

対象：荒川ボランティアセンターへ登録をされた団体のメンバーと、登録をされた個人の方
(登録については、要綱などがありますので、お問合せください。)

助成金額：1名あたり 150円 助成加入者が1,400名に達した時点で終了します。

▼行事保険とは？

国内において、福祉活動やボランティア活動などを目的として、または市民活動の一環として、非営利活動の団体が主催する行事参加中に「①行事参加者が偶然な事故でケガをした場合 ②行事主催者が行事参加者などの他人の身体や財物に損害を与え、行事主催者が法律上の賠償責任を負った場合の賠償責任補償の2つの補償がセットになった保険です。

◇主催者が行事毎に加入します。

◇保険料は行事内容やプラン、宿泊によって異なります。

▼行事保険『当日参加対応型』とは？ <通常の行事保険と異なる点>

- ・申込時点で参加者の名簿の備付が不可能であるが、当日であれば名簿の備付が可能な行事に対応できます。
- ・対象となる行事は、宿泊を伴わない事業であり、「行事保険」の「a 行事」の範囲の行事となります。
- ・往復途上の補償は、ありません。
- ・お申込み時に人数が確定している必要はありませんが、予定されている定員数でお申込みください。
- ・行事当日に参加者全員の氏名(フルネーム)が記載された名簿を作成いただくことが必要です。
※事故発生時には、参加者全員分の名簿(氏名・住所・電話番号)がそろったものが必要となります。

▼問合せ・申込先 荒川ボランティアセンター TEL: 3802-3338 FAX: 3802-3831
あらかわ地域活動サロンふらっとフラット TEL: 3891-8571 FAX: 3891-8572

Hey-poco ボランティアセンター室のつぶやき

桜も咲き、心地よい季節となりました。新生活が始まり、不安と期待で心を躍らせていらっしゃる方もいるかと存じます。これからの1年が、皆様にとって充実したものとなれば嬉しく思います。

さて、荒川ボランティアセンターも新体制の1年目となります。不慣れな部分もありますが、精一杯頑張りたいと思います。地域活動も活発となり、様々なボランティア活動が皆様の力を必要としています。どんな活動があるか？自分にもできることはあるか？など、お気軽にご相談を頂ければ幸いです。今年度1年間、どうぞよろしくお願い致します。 荒川ボランティアセンター職員一同